

1 SALA DE ORIENTAÇÃO - PLANTA BAIXA  
ESCALA 1:50

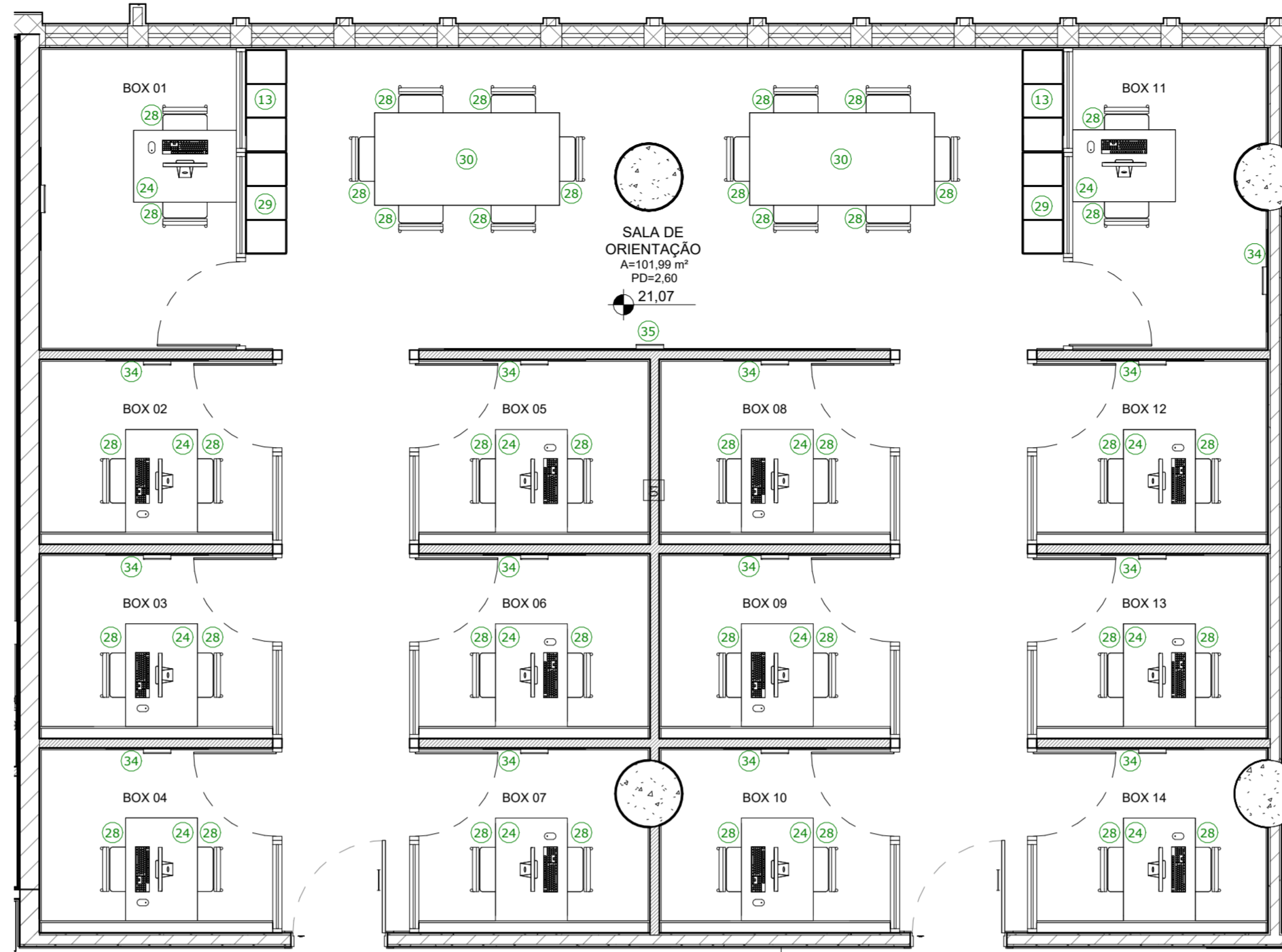

2 SALA DE ORIENTAÇÃO - PLANTA DE LAYOUT  
ESCALA 1:50

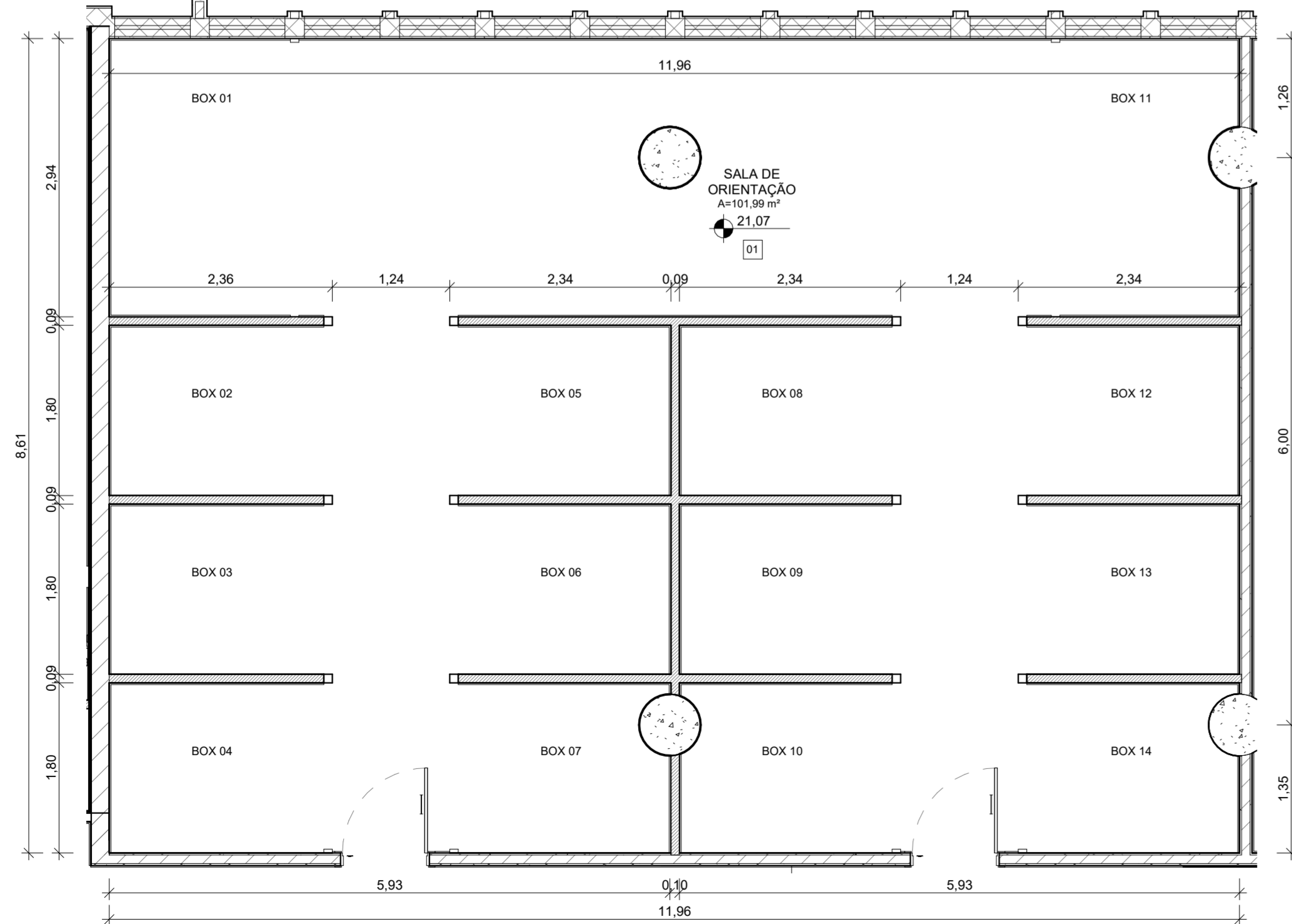

3 SALA DE ORIENTAÇÃO - PLANTA DE PISO  
ESCALA 1:50

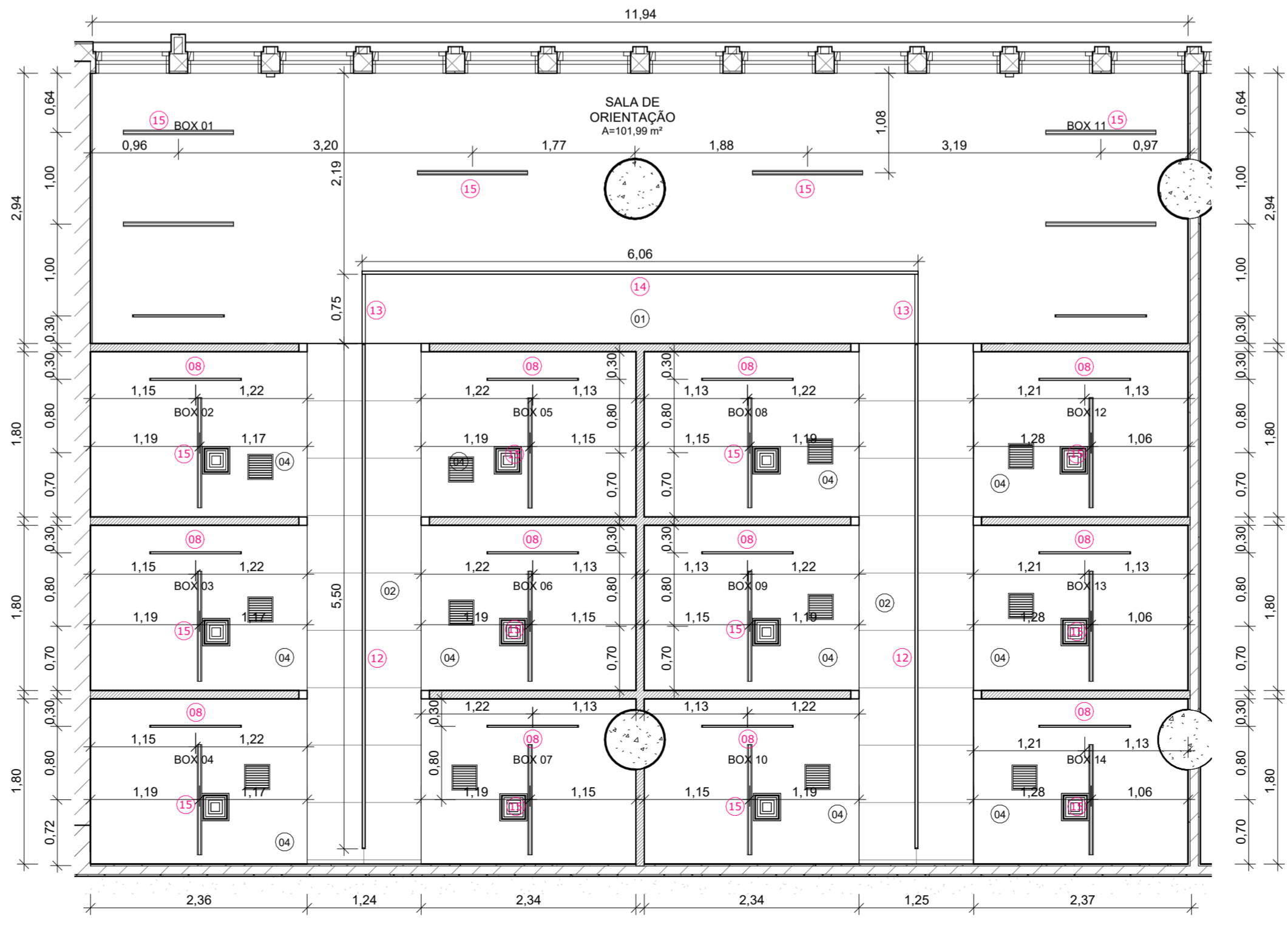

6 SALA DE ORIENTAÇÃO - PLANTA DE TETO  
ESCALA 1:50

LEGENDA DE ÍCONES			
00 PISO	00 GUARDA-CORPO	00 PAREDE	00 EQUIPAMENTO ESPECIAL
00 TETO	00 EQUIPAMENTO HIDRÁULICO	00 FECHAMENTO	00 LUMINÁRIA
00 PORTA	00 MOBILIÁRIO	000 JANELA	00 EQUIPAMENTO CLIMATIZAÇÃO
NOME DA PRANCHA Nº DO DESENHO NA PRANCHA			

SALA DE ORIENTAÇÃO - LEGENDA DE LUMINÁRIAS		
Nº	DESCRIÇÃO	QUANT.
08	PERFIL DE EMBUTIR RECLUADO FABRICADO EM ALUMÍNIO NA COR BRANCA, 23W 1000lm 2700K. REFERÊNCIA: STELLA ARCHI STH2091BRZ7	14
12	PERFIL DE EMBUTIR 36mm x 5500mm EM ALUMÍNIO E POLIPROPILENO, COM LED 20W BRANCO QUENTE 3000K, NA COR PRETO, DA LOSCH OU SIMILAR	2
13	PERFIL DE SOBREPOR 36mm x 750mm EM ALUMÍNIO E POLIPROPILENO, COM LED 20W BRANCO QUENTE 3000K, NA COR PRETO, DA LOSCH OU SIMILAR	2
14	PERFIL DE SOBREPOR 36mm x 6000mm EM ALUMÍNIO E POLIPROPILENO, COM LED 20W BRANCO QUENTE 3000K, NA COR PRETO, DA LOSCH OU SIMILAR	1
15	PERFIL PENDENTE COM DUAS FONTES DE LUZ (DIRECIONADA PARA CIMA E PARA BAIXO) EM ALUMÍNIO EXTRUDIDO ANODIZADO COM DIFUSOR EM POLICARBONATO LETTOSO, COM FITA DE LED DE ALTA EFICIÊNCIA DE 22,5W/M BRANCO NEUTRO (4000K), 50x1500mm, KYOTO PENDENTE UP & DOWN, DA LEMCA OU SIMILAR	18

SALA DE ORIENTAÇÃO - LEGENDA DE MOBILIÁRIO		
Nº	DESCRIÇÃO	QUANT.
13	ESTANTE MULTIFUNCIONAL COM ESTRUTURA EM AÇO COM PINTURA ELETROSTÁTICA, PRATELEIRAS E NICHOS EM MDF COM REVESTIMENTO EM LAMINADO COM FOLHAS NATURAIS, 100x40x100cm, EM CARVALHO PRATA E ESTRUTURA EM PRETO, MODELO NICHOS, LINHA COLLAS, DA RIVERA OU SIMILAR	2
28	CADERNA COM ASSENTO E ENCOSTO EM MADEIRA COMPENSADA MULTILAMINADA, FIXAÇÃO DA ESTRUTURA CONTÍNUA EM AÇO TREFILADO REDONDO Ø11, 11mm, ATRAVÉS DE PARAFUSO PARA MADEIRA, EM PINTURA ELETROSTÁTICA AUTOMATIZADA EM EPOXI-PO, COM PRÉ-TRATAMENTO ANTI-FERRUGINOSO, NA COR PRETA, ASSENTO E ENCOSTO REVESTIDO EM LAMINADO MELAMÍNICO NA COR MARFIM, MODELO LED, DA TETO OU SIMILAR	40
29	ESTANTE MULTIFUNCIONAL COM ESTRUTURA EM AÇO COM PINTURA ELETROSTÁTICA, PRATELEIRAS E NICHOS EM MDF COM REVESTIMENTO EM LAMINADO COM FOLHAS NATURAIS, 100x40x200cm, EM CARVALHO PRATA E ESTRUTURA EM PRETO, MODELO NICHOS, LINHA COLLAS, DA RIVERA OU SIMILAR	2
30	MESA DE REUNÃO COM TÓPO E PÉS EM MADEIRA TAURÍ MACIÇO COM VERNIZ POLIURETANO, COM CAIXA DE TOMADA, 180x90cm, FRANK, DA TETO OU SIMILAR	2
34	LOUSA DE VIDRO E=6mm, COM LAPIDADAÇÃO NAS LATERAIS E CANTOS ARREDONDADOS, COLORAÇÃO POR SERIGRAFIA, PINTURA EM POLIURETANO MAGNETIZADA NA COR BRANCA, FIXAÇÃO INVISÍVEL, SEM FUROS OU BOTOES, COM ESPACADORES, MARCADORES, APAGADOR E SUPORTE EM ACRÍLICO CRISTAL PARA OS ACESSÓRIOS, 100x125cm, LINHA CLEAN, DA CLEAN LOUSAS	12
35	LOUSA DE VIDRO E=6mm, COM LAPIDADAÇÃO NAS LATERAIS E CANTOS ARREDONDADOS, COLORAÇÃO POR SERIGRAFIA, PINTURA EM POLIURETANO MAGNETIZADA NA COR BRANCA, FIXAÇÃO INVISÍVEL, SEM FUROS OU BOTOES, COM ESPACADORES, MARCADORES, APAGADOR E SUPORTE EM ACRÍLICO CRISTAL PARA OS ACESSÓRIOS, 400x120cm, LINHA CLEAN, DA CLEAN LOUSAS	1

SALA DE ORIENTAÇÃO - LEGENDA DE CLIMATIZAÇÃO		
Nº	DESCRIÇÃO	QUANT.
03	DIFUSOR PARA INSUFLEMENTO MOD. ADLQ-AG, TAMANHO 2, REF. TROX.	12
05	DIFUSOR PARA INSUFLEMENTO MOD. ADLQ-AG, TAMANHO 2, REF. TROX.	12

SALA DE ORIENTAÇÃO - LEGENDA DE PISO		
Nº	DESCRIÇÃO	ÁREA
01	REVESTIMENTO AUTONIVELANTE EM URETANO, COM PROPRIEDADES ANTIBACTERIANAS, e=4mm, PINTURA MULTICAMADAS UTILIZANDO AGREGADO NATURAL DECORATIVO, LINHA ENDURIT AN E A Q NATURAL DECOR, DA POLIISO OU SIMILAR, COM CAMADA DE VERNIZ EPOXI E VERNIZ PU, LINHA POLISEAL, DA POLIISO OU SIMILAR, COM RETRADA DO PISO EM TACO EXISTENTE	102,02 m²

SALA DE ORIENTAÇÃO - LEGENDA DE PAREDES			
Nº	DESCRIÇÃO	RODAPÊ	ÁREA
01	PAREDE EM DRYWALL, e=90mm	NÃO TEM	87,15 m²
04	PINTURA COM TINTA ACRILICA NA COR RELIABLE WHITE, CÓD. SW6091, LINHA METALTEX SUPERLAVAVEL FOSCO, DA SHERWIN WILLIAMS OU SIMILAR	RODAMEIO EM PAINEL DE MADEIRA NATURAL DE EUCALIPTO, e=18mm, COM APLICAÇÃO DE VERNIZ, FIXAÇÃO TIPO MÃO AMIGA, h=10cm	69,07 216,98 m²
05	PINTURA COM TINTA ACRILICA NA COR RELIABLE WHITE, CÓD. SW6091, LINHA METALTEX SUPERLAVAVEL FOSCO, DA SHERWIN WILLIAMS OU SIMILAR	RODAPÊ EM POLIESTIRENO RECICLADO (EPS), CÓD. 20239 - 457 RPBR, h=10cm, e=18mm, LINHA COLCOA MODERNA, DA SANTA LUZIA OU SIMILAR	7,60 21,42 m²
06	PINTURA COM TINTA ACRILICA NA COR RELIABLE WHITE, CÓD. SW6091, LINHA METALTEX SUPERLAVAVEL FOSCO, DA SHERWIN WILLIAMS OU SIMILAR	-	6,25 20,26 m²
07	PINTURA COM TINTA ACRILICA NA COR RELIABLE WHITE, CÓD. SW6091, LINHA METALTEX SUPERLAVAVEL FOSCO, DA SHERWIN WILLIAMS OU SIMILAR	RODAMEIO EM PAINEL DE MADEIRA NATURAL DE EUCALIPTO, e=18mm, COM APLICAÇÃO DE VERNIZ, COM NICHOS PORTA LAPIS 10cm x 5cm, h=90cm, COM FIXAÇÃO POR	27,51 90,61 m²

SALA DE ORIENTAÇÃO - LEGENDA DE TETO		
Nº	DESCRIÇÃO	ÁREA
01	LAJE COM PINTURA EM TINTA ACRILICA, NA COR BRANCO GELCO, CÓD. 03, LINHA METALTEX SUPERLAVAVEL FOSCO, DA SHERWIN WILLIAMS OU SIMILAR	34,61 m²
02	FORRO EM GESSO ACARTONADO REMOVÍVEL, REVESTIMENTO VINÍLICO LISO, 625x625x9,5mm, aw ≥ C, NRC ≥ 0,60, COR BRANCO PURO, ESTRUTURA DE AÇO GALVANIZADO, KNAUF TECHNIFFORRO FGR, PERFIL T, DA KNAUF OU SIMILAR	13,77 m²
04	FORRO EM CHAPA DE GESSO ACARTONADO LISO, COM DESEMPENHO ACÚSTICO, e=12,5mm, NA COR BRANCO PURO, ESTRUTURA DE AÇO GALVANIZADO, LINHA CLEANO ACÚSTICO QUADRADRO, DA KNAUF OU SIMILAR	53,65 m²

SALA DE ORIENTAÇÃO - LEGENDA DE FECHAMENTOS			
Nº	DESCRIÇÃO	COMPRIMENTO	ÁREA
03	DIVISÓRIA INTERNA COM PORTA, L=900mm, EM VIDRO SIMPLIS, e=90mm, COM MONTANTES EM ALUMÍNIO COM PINTURA ELETROSTÁTICA NA COR PRETO, LINHA SINGOLO, DA ATUALLE OU SIMILAR	21,58	56,21 m²
04	DIVISÓRIA INTERNA COM PORTA, L=900mm, EM VIDRO SIMPLIS, e=90mm, COM MONTANTES EM ALUMÍNIO COM PINTURA ELETROSTÁTICA NA COR PRETO, LINHA SINGOLO, DA ATUALLE OU SIMILAR	5,98	17,47 m²
07	FECHAMENTO EM GESSO ACARTONADO COM PINTURA COM TINTA ACRILICA NA COR RELIABLE WHITE, CÓD. SW6091, LINHA METALTEX SUPERLAVAVEL FOSCO, DA SHERWIN WILLIAMS OU SIMILAR	2,85	1,14 m²

SALA DE ORIENTAÇÃO - LEGENDA DE PORTAS				
Nº	DESCRIÇÃO	LARGURA	ALTURA	TIPO
P02	PORTA EM COMPENSADO COM APLICAÇÃO DE ACABAMENTO EM LAMINADO MELAMÍNICO, NA COR PRATTAN TX, DA FORMICA OU SIMILAR, COM ADUELA EM MADEIRA, COM PINTURA NA COR BRANCO E COM VISOR LATERAL EM VIDRO FLOAT, INCOLOR, 20x150cm, e=5mm	0,90	2,10	01 FOLHA DE GIRO

SALA DE ORIENTAÇÃO - LEGENDA DE JANELAS				
Nº	DESCRIÇÃO	LARGURA	ALTURA	TIPO
J02	JANELA EM VIDRO FLOAT, e=5mm, E PERFIS EM ALUMÍNIO ANODIZADO FOSCO COM PINTURA ELETROSTÁTICA, NA COR PRETA, 01 MÓDULO, DA METALPRIM OU SIMILAR	0,80	1,00	01 FOLHA PIVOTANTE

NOTAS:  
1. AS MEDIDAS DEVEM SER CONFERIDAS NO LOCAL ANTES DE EXECUTAR A OBRA.  
2. PARA MELHOR COMPREENSÃO DOS ÍCONES E LEGENDAS, AS PRANCHAS DEVEM SER IMPRESSAS COLORIDAS.  
3. PARA DETALHES DOS PAINÉIS RODAMEIO E COM PORTA CANETA, VERIFICAR NA PRANCHA DIPO02.

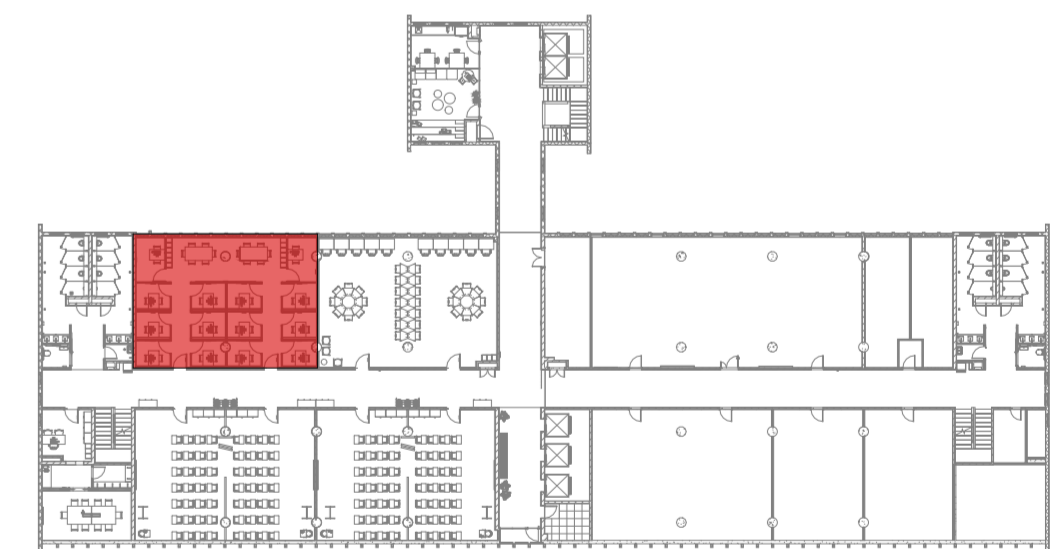

ÁREA DE INTERVENÇÃO - SALA DE ORIENTAÇÃO  
ESCALA 1:500

REV.	DESCRIÇÃO	DATA
K	Inclusão de porta nos fechamentos F03 e F04	15/05/25
J	Revisão conforme relatório de avaliação de 25/08/23	25/08/23
I	Inserção de código Flocruz	15/08/23
H	Revisão conforme relatório de avaliação de 31/03/23	20/04/23
G	Revisão conforme relatório de avaliação de 30/11/22	08/03/23
F	Revisão interna de detalhamento e cota	01/11/22
E	Revisão conforme relatório de avaliação de 03/10/22	24/10/22
D	Revisão conforme alterações na arquitetura e complementares	22/08/22
REV.	DESCRIÇÃO	DATA

Ministério da Saúde <b>FIOCRUZ</b> Fundação Oswaldo Cruz		PROJETO/UNIDADE <b>PRÉDIO SEDE CAMPUS MARÉ</b> <b>COGIC</b>	
OBJETIVO REFORMA	CHAMADO MARE	SETOR EDIFICAÇÃO	
Nº PRÉDIO 143	Nº DA META 2022.05.16.02	O.E./O.R. 2021-015	CÓDIGO DA PRANCHA - GED DES-P07-PE-ARO-014-143-N06-404-R10
TIPO DE PROJETO/SUBTIPO DE PROJETO ARQUITETURA	PROJETO EXECUTIVO		
TÍTULO DA PRANCHA PLAT. DE ENSINO - SALA DE ORIENTAÇÃO - PLANTAS DE ARQ., LAYOUT, PISO E TETO REFLET.	DATA 18/05/22		
COORDENADOR DA META CELSO GIRAFÁ	RESPONSÁVEL TÉCNICO CELSO GIRAFÁ	CREACIAU CAU-RAJ9190-1	ARTIRRT R11158493400CT001
EQUIPE ADRIANA PRIMO, FILIPE CHILE E RAFAEL BASTOS	CÓDIGO DA PRANCHA - FIOCRUZ A143A275A		

ARQ014